

ティーカップ・メリーゴーラウンド

TEACUP MERRY GO ROUND

100 years of the European Modern Ceramic Design from the MoMCA Collection

2026
1.24 SAT. — 3.8 SUN.

ヨーロッパ陶磁にみるモダンデザイン100年 岐阜県現代陶芸美術館コレクション

ロイヤル・ドルトン（緑文ティーセット「タンゴ」）1935-37年

セーヴル（ティーセット「クラウド・ブルー」）1876年

ティーカップ・メリーゴーラウンド ヨーロッパ陶磁にみるモダンデザイン100年 岐阜県現代陶芸美術館コレクション
TEACUP MERRY GO ROUND 100 years of the European Modern Ceramic Design from the MoMCA Collection

展覧会概要

18世紀に東洋の白い磁器への憧れからヨーロッパで初めて硬質磁器が作られて以後、ヨーロッパ各地に窯が開かれました。そこで作られた製品は、19世紀から20世紀へと時代が下るにつれ、王侯貴族からブルジョワ層、そして大衆にまで広がり、人々の生活を豊かに彩っていきます。このようななか、陶磁器のデザインはロココ、ジャポニスム、アール・ヌーヴォー、アール・デコなど次々に移ろい変わりゆく時代の流行を映し出してきました。

岐阜県現代陶芸美術館では、このようなモダンデザインの系譜に繋がる産業陶磁器を、開館当初から収集してきました。本展では、当館が収蔵している作品のうち、19世紀半ばから20世紀半ばまでの約100年に焦点を当て、ドイツのマイセン、フランスのセーヴル、イギリスのミントン、デンマークのロイヤル・コペンハーゲン、フィンランドのアラビアなど、ティーウェアやコーヒーウェアを中心に、室内装飾品を加えた陶磁器の名品をご紹介します。

展覧会情報

- 会場：岐阜県現代陶芸美術館 ギャラリーⅠ
- 会期：2026年1月24日（土）～3月8日（日）
- 休館日：月曜日（ただし、2月23日（月・祝）は開館）、2月24日（火）
- 開館時間：10:00～18:00（入館は17:30まで）
- 主催：岐阜県現代陶芸美術館
- 観覧料：一般 340円 [280円]、大学生 220円 [160円] * 高校生以下無料
* [] 内は20名以上の団体料金
* 会期中全館共通料金（同時開催の展覧会についてもご覧いただけます）
* 以下の手帳をお持ちの方および付き添いの方1名まで無料

身体障害者手帳、精神障害者保健福祉手帳、療育手帳、特定医療費（指定難病）受給者証・登録者証

【同時開催】

〔ギャラリーⅡA〕

美濃陶芸の系譜

- ・安藤日出武展 2025年11月29日（土）～2026年1月25日（日）
- ・玉置保夫展 2026年1月31日（土）～3月15日（日）

〔ギャラリーⅡB-D〕

- ・令和6(2024)年度新収蔵品展Ⅱ 2025年10月11日（土）～2026年3月15日（日）
- ・コレクション・ハイライト



見どころ

◆ 岐阜県現代陶芸美術館の知られざる名コレクションが一堂に！ ◆

実は国内屈指の近現代西洋陶磁コレクションを有する岐阜県現代陶芸美術館。本展ではそのなかからティーウェアやコーヒーウェアを中心に、選りすぐりの名品を紹介いたします。

◆ 世界で2つしか見つかっていない大壺 ◆

マイセン《ポプリ壺「科学」》は大型サイズで、なんと高さが約 1.4 m もあります。ドイツのマイセン美術館所蔵の《ポプリ壺「フローラ」》以外に、この大きさで、同型のものは未だ見つかっていません。必見の作品です！

◆ ティーカップで世界旅行！個性あふれる 10 か国のうつわ ◆

ドイツ、フランス、イギリス、イタリア…本展で紹介する器には、それぞれの国の暮らしや文化が反映されています。この器はどうやって使われていたのだろうか？想像しながら鑑賞すれば、旅行気分が味わえるかもしれません。

関連イベント

* 参加無料 * 事前申込不要 * 要観覧券（高校生以下無料）

ギャラリートーク

担当学芸員が展示解説をおこないます。

日 時： 2026 年 2 月 1 日（日）
3 月 8 日（日） 各日 14:00 ～

* 参加無料 * 事前申込不要

こどもむかデー

美術館内にゆったりスペースを設置します。
小さなお子さんともリラックスしてお過ごしください。

日 時： 2026 年 2 月 28 日（土）
3 月 1 日（日）

この他にも、会期中さまざまなプログラムを予定しています。
詳細や各イベントの申し込み方法については、当館ウェブサイトをご確認ください。

展覧会紹介文サンプル

● 50 字版

19 世紀半ばから 20 世紀半ばまでの約 100 年に焦点を当て、ヨーロッパ陶磁の名品を紹介。

● 100 字版

岐阜県現代陶芸美術館は、モダンデザインの系譜に繋がる産業陶磁器を収集してきた。本展では、館蔵品の中から、19 世紀半ばから 20 世紀半ばまでの約 100 年に焦点を当て、ヨーロッパ陶磁の名品を紹介する。

【お問い合わせ】

岐阜県現代陶芸美術館（展覧会担当： 学芸部 永井 優里、立花 昭）

〒507-0801 岐阜県多治見市東町4-2-5（セラミックパークMINO内）

TEL: 0572-28-3100

FAX: 0572-28-3101

HP: <https://www.cpm-gifu.jp/museum>

E-mail: museum.1@cpm-gifu.jp



岐阜県現代陶芸美術館
Museum of Modern Ceramic Art, Gifu



広報用写真申込書

読者プレゼントチケット（5組10名様分）を☐希望します。※希望される方は☒を入れてください。

『ティーカップ・メリーゴーラウンド ヨーロッパ陶磁にみるモダンデザイン100年』の広報用写真(データ)を希望される方は、本用紙に必要事項をご記入の上、下記FAX番号またはメールアドレスまでお申し込みください。
ご希望の写真に☒を入れてください。

すべて岐阜県現代陶芸美術館蔵

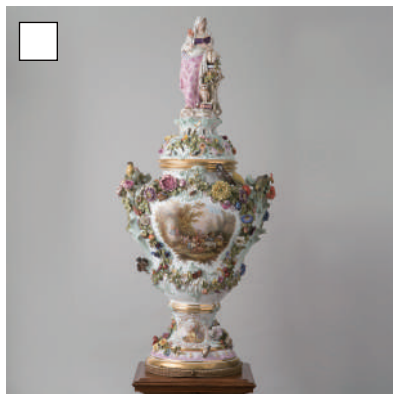

マイセン《ポプリ壺「科学」》
19世紀後半



マイセン《花飾ティーセット》
19世紀後半



セーヴル
《ティーセット「クラウデッド・ブルー」》
1876年



ロイヤル・コペンハーゲン
《花文カップ&ソーサー》
1902-1922年



ミントン
《植物文トリオ》
1871年



KPMベルリン
《植物文カップ&ソーサー》
20世紀初頭

FAX : 0572-28-3101

Mail : museum.1@cpm-gifu.jp

展覧会担当：永井・立花

写真データ貸出：野田・廣澤

貴社名 (ご担当者)

ご住所 〒

お電話

FAX

E-mail

掲載媒体名

題目

掲載予定日

備考

○写真・画像のご使用は本展覧会をご紹介いただける場合に限りさせていただきます。

○使用される場合は、左記キャプション及びクレジットをご明記ください。

○デジタル画像は全てjpgです。ご送付の手段については原則としてメール送信（画像サイズは1点300～500KB程度）となります。

○大きなサイズの画像がご入用の場合は、担当までご連絡ください。

○ご掲載紙・誌を1部当館までご送付いただければ幸いです。

展覧会担当：永井・立花

写真データ貸出：野田・廣澤



岐阜県現代陶芸美術館
Museum of Modern Ceramic Art, Gifu

〒507-0801
岐阜県多治見市東町4-2-5
TEL : 0572-28-3100
FAX : 0572-28-3101